HIPISM

INSCRIERI

Floreasca

— Duminică 27 Martie 1938 —

GALOP

PR. DE DESCHIDERE (vânz.)
15000 lei; 1400 metri

Fa	(30000)	58½
Yadjam	(50000)	52
Giovani	(50000)	64
Neta	(50000)	62½
Marina	(30000)	58½
Peldas	(20000)	60
Duce	(30000)	48
Martor	(50000)	64
Bombi	(30000)	60
Babi	(30000)	46½
Invers	(30000)	60
Pomana	(20000)	56½

PR. CONDREA (w.-h'cap)
18000 lei, 1300 metri

Fa, Jessica, Marmara, Elvira, Rastel, Titirez, Nataşa, Avanti, Giovani, Nelson, Marina, Bairam, Drapel, Mayar, Sanda, Bard, Cărăbuş, Baby, Elada, Invers, Răscoala, Licurici, Meşterul Manole, Puişor, Bombi, Băbuca, Hop şi Eu.

PR. OVID (mixtă)
18000 lei; 1600 metri

Stefania	(50000)	52½
Fa	(30000)	50½
Rastel	(50000)	52
Nataşa	(50000)	50½
Cin'te ţine	(50000)	52½
Nelson	(50000)	56
Marche en avant		58
Martor	(50000)	58
Biribi		56
Pock	(50000)	60
Invers	(30000)	52
Luţa		60½

PR. MĂNĂSTIOARA (h'cap)
25000 lei, 1300 metri

Marmara, Marcella, Drapel, Apolo, Duce, Sanda, Bard, Aluna, Sukodo, Meşteru Manole.

PR. MĂRĂŞTI, 25000 lei; 1400 m.

Marius	64
Fa	55½
Neta	58½
Bairam	60
Marche en avant	57
Stop	53
Weekend	63½
Menelik	60
Biribi	58
Loti	46½
Sukoro	45
Băbuca	43½

TRAP

PR. HOTIN (handicap)
13000 lei; 1600 metri

Mura II, Giuditta, Aventurier, Tava, Voevodul Ţiganilor, Makrele, Sonia Worthy, Credinţa, Igor, Bruma II Izma, Sniejoc, Sultana, Farsa, Elixir, Rugina, Viziru, Lancia, Avanti III, Zgomot, Igen, Bunel, Vestit, Jeles II, Ostaş, Pinkerton, Dudu Gordon, Sixtus II, Edith, Isabela, Beţiv, Du-te, Lăcrămioara, Sultan II, Sorvaneţ, Pan Worthy, Handicap, Eggy, Kalifa, Pati Worthy, Busuioc, Catinca, Pikaver, Gruia.

Băneasa-Trap

— Vineri 25 Martie 1938 —

Premiul Fauville
Grupa D — 11500 lei

1700 Elixir, Bunel, Ciclop, Redea, Pati Wortyh, Eggy, Pinkerton, Pikaver, Durdulia, Benito H. P., Curier, Duda, Lăcrămioara, Legionar.

Premiul Garoafa
Grupa H — 18000 lei

2100 Naplopo, Primrose, Florica II, Pai, Talaz, Champion, Gondolat II, Anny Worthy, Valentio.

Premiul Francus
Handicap.—130000

1600 Beţiv, Hollo, Mister, Glonţ, Extra.
1620 Aventurier, Painja, Spic.
1640 Mura.
1660 Makrele, Oborean, Tava.
1680 Poeniţa.
1700 Bebeca, Pati Worthy, Izma, Pinkerton, Mura II, Kalifa, Olenca.
1720 Catinca, Pikaver, Credinţa, Kamaa, Sorvaneţ, Belşug, Lăcrămioara.
1740 Peceora, Sonia Worthy, Bruma II, King Worthy, Curier.
1760 Pandur, Igor.
1780 Giuditta, Casatca.
1800 Viziru, Dolly Worthy, Centaur.
1820 Gruia.

Premiul I. Marcenco
Handicap opţional, 31000 lei
Inscrieri definitive

2100 Pandur, Florica II, Stuf, Nation, Ben Hur.
2120 Torent, Dorita Mea, Florenţa, Pai, Sam Worthy, Blondella, Anny Worthy, Cupidon, Uţa.
2140 Lord Petaurist, Valentio, Trixie.
2160 Rai, Naplopo, Vivat, Champion, Gretelbub.
2220 Roland D.

Premiul Flameng
Condiţie — 14500 lei

1600 Furor, Va-ta, Lin.
1620 Aluniş, Harry Boy.
1640 Candriu, Cavaler, Glonţ, Ostaş, Extra, Winsome Josedale.
1660 Beţiv, Dudu Gordon, Florita.
1680 Adda Worthy, Geisha, Arvuna, Josedale Margot.
1700 Mohor, Dorka, Oborean, Petruş, Belşug.
1720 Tutun, Little Orphan.

Premiul Frumuşica
Condiţie — 10500 lei

1700 Vestit.
1720 Pan Worthy.
1740 Spic, Tava.
1760 Sultan II, Champion junior, Busuioc.
1780 Mura, Oana.
1800 Sorvaneţ.
1820 General Worthy, Lăcrămioara.
1840 Mura II.
1860 Voinţa, Eftin.
1920 Centaur.

Premiul Fondi
Performanţă — 14500 lei

1700 Voevod, Diadia Lul, Ghimp, Va-ta, Lin, Cavaler, Holló, Fudul, Aluniş.
1720 Glonţ, Ostaş Dudu Gordon, Florita, Extra, Geisha.
1740 Beţiv, Oborean, Adda Worthy.
1760 Bravo, Mohor, Dorka, Arvuna.
1780 Petruş, Little Orphan, Ezer jó.

Premiul Fregossi
Performanţă — 13000 lei

2120 General Worthy.
2140 Ciclop, Eggy, Eftin, Lăcrămioara.
2160 Pandur, Sonora, Sorvaneţ, Voinţa, Curier, Duda, Legionar.
2180 Casatca.
2220 Jarvis.

Premiul Gladiator
Record — 18000 lei

1720 Szelvesz, Torent, Dorita Mea, Mein Liebling, Jade, Ducesa, Viziru, Talaz, Ieroşca II, Prinţ, Cupidon.
1740 Venezia, Naplopo, Quaramba, Viitor, Pai, Flying, Sam Worthy.
1760 Voraus, Bajadere, Florica II, Champion, Farao, Blondella, Valentio.
1780 Gondolat II, Citronat Gordon, Gretelbub.
1820 Roland D.

— Sâmbătă 26 Martie 1938 —

Premiul Frunziş
Grupa B — 9500 lei

1700 Vestit, Mister, Vuet, Mohor, Dudu Gordon, Oborean, Zgomot, Mura, Extra, Vântişor, Pan Worthy, Arvuna.

Premiul Fronsac
Grupa F — 14500 lei

2100 Colina, Jade, Guardian Girl, Pacahantos, Gruia, Viziru, Talaz, Ieroşca II, Sniejoc, Dolly Worthy, Pleava, Cupidon, Sorrento, Havana.

Premiul Focşani
Handicap — 13000 lei

2020 Painja.
2040 Mura.
2060 Makrele.
2080 Elixir, Tava.
2100 Zâna Worthy Pati Worthy.
2120 Izma, Kalifa, Olenca.
2140 Du-te, Bunel, Pikaver, Zalud, Kamaa, Lăcrămioara.
2160 Leu, Bruma II.
2180 Igor.
2200 Isabela, Ducesa.
2220 Colina, Viziru.
2240 Fama, Gruia.

Premiul Fenek
Handicap — 14500 lei

16000 Sultan II.
1640 Ciclop, Catinca, Pikaver, Sorvaneţ.
1660 Du-te, Bunel, Eggy, Duda.
1680 Pandur, Movila.
1700 Inel, Isabela, Pacahantos, Ducesa, Jeles II, Giuditta, Casatca.
1720 Hercegnö, Wodka, Colina, Dora Stroeva, Guardian Girl, Viziru, Pleava, Prinţ, Centaur.
1740 Rosalinde, Dorita Mea, Talaz, Gruia.
1760 Venezia, Florica II.
1780 Jade, Theodora, Sam Worthy.
1820 Hannibal II.

Premiul Frigga
Condiţie — 11500 lei

2100 Vuet.
2120 Spic, Busuioc Tava.
2140 Du-te, Zâna Worthy, Painja, Bunel, Makrele, Mura, Avanti III, Mura II, Sultana.
2160 Catinca, Izma, Voinţa, Eftin, Olenca, Lăcrămioara.
2180 Pandur, Pinkerton, Pikaver, Zalud, Valona, Duda.
2200 Coconaş, Leu, Igor, Bruma II, Gruia, Kamaa.
2220 Isabela, Pacahantos, Centaur.
2240 Viziru.
2260 Ideal.
2320 Dorita Mea.

Premiul Gladiola
Condiţie — 21000 lei

1640 Poeniţa, Oborean.
1680 Ciclop, Tava.
1700 Movila, Ducesa, Legionar.
1720 Rosalinde, Torent, Dorita Mea, Dora Stroeva, Talaz, Sam Worthy, Centaur, Anny Worthy, Ideal, Ben Hur.
1740 Venezia, Lucifer II, Szelvesz, Quaramba, Primrose, Mein Liebling, Florica II, Pai, Blondella, Valentio.
1760 Bajadere, Oszlány, Champion, Citronat Gordon, Hannibal II, Jeannine Worthy.
1780 Voraus, Naplopo, Gretelbub.
1800 Gondolat II.
1820 Roland D.

Premiul I. Corsac
Condiţie — 31000 lei

1580 Glonţ.
1600 Beţiv, Oborean, Petruş.
1620 Poeniţa, Dorka, Vântişor, Josedale Margot, Belşug, Tutun.
1640 Bravo, Champion junior, Spic, Tava, Sorvaneţ.
1660 Lăcrămioara, Ezer jó.
1680 Ciclop, Eggy, Giuditta, Curier, Legionar.
1700 Kitty Clair, Domnica, Pandur.
1720 Centaur.
1780 Joppa Hanover.

Premiul Gornist
Performanţă — 11500 lei

1700 Sultan II.
1720 Mura II, Tava, General Worthy.
1740 Ciclop.
1760 Pandur, Credinţa, Sorvaneţ, Voinţa, Curier, Eftin, Lăcrămioara.
1780 Ciuditta, Duda.

Premiul Ternoveanu
Record — 21000 lei

2200 Torent, Cupidon.
2220 Dorita Mea, Pai, Flying, Trixie.
2240 Sam Worthy, Farao, Anny Worthy.
2260 Naplopo, Primrose, Florica II, Jeannine Worthy.
2280 Champion.
2320 Gondolat II, Roland D.

Jocul Austriac dela Floreasca

Pentru reinceperea galopului dela Floreasca, S.N.I.C-ul organizează un pariu austriac a cărui miză iniţială, oferită de societate, este de 30.000 lei.

Vor conta 5 alergări de galop şi prima alergare de trap, în ordinea programului, cu alte vorbe participanţii vor trebui să indice 6 câştigători.

Informaţii

Comitetul Alergărilor S. N. I. C., a dat delegaţii pentru alergările de galop dela **Floreasca**:

Comisari ai alergărilor: d-nii N. Berendei, Em. Ottuescu şi Al. Pitişteanu.

Cu supravegherea pistelor: d. G. U. Negropontes.

Handicapeuri: d-nii Moroeanu şi Xenopol.

Judecător al cântarului: d. Radu Blegeanu.

Judecător al sosirii: d. Mircea Hiottu.

Ajutor al judecătorului sosirei: d. Radu Blegeanu.

Starter: d. C. Murgăşeanu.

Cu observarea turnantelor: d. Sp. Dellaporta.

❖ *Comitetul Alergărilor S. N. I. C.* a dat delegaţie d-lui Virgil Novaci de al doilea handicapeur al alergărilor de trap dela Floreasca.

❖ *Astăzi* se fac la Secretariatul S. N. I. C. publicarea greutăţilor în handicapurile de galop, premiile Condrea şi Mănăstioara, cum şi înscrierile pentru alergările de trap şi publicarea distanţelor în handicapul Hotin, cari vor avea loc Duminică 27 Martie la Floreasca.

❖ *Tot astăzi* se fac la Secretariatul Soc. Hipice Române, retragerile pentru alergările de trap ce vor avea loc în zilele de Vineri 25 şi Sâmbătă 26 Martie.

*

Nora Popii, proprietatea d-lui căp. M. Popescu va fi prezentată lui Defensor.

Amsel, proprietatea d-lui lt. D. Ionescu a intrat în antrenament la M. Pavlic.

Fanchon a născut un armăsar din Blue Boy.

Charmeuse a d-lui I. Constantinescu a născut o iapă din Murat II.

❖ *Benito H. P.* şi *Furor* vor alerga în viitor pe numele d-nei Vârlan.

❖ Secretariatul Jockey-Clubului *pune în vedere ziarelor cari au rubrică hipică să înainteze din vreme cererile pentru permisele redactorilor respectivi.*

❖ *Diurniştii* Jockey-Clubului pot înainta cererile de reangajare până cel mai târziu la 1 Aprilie, la serviciul comptabilităţii, str. Episcopiei 9.

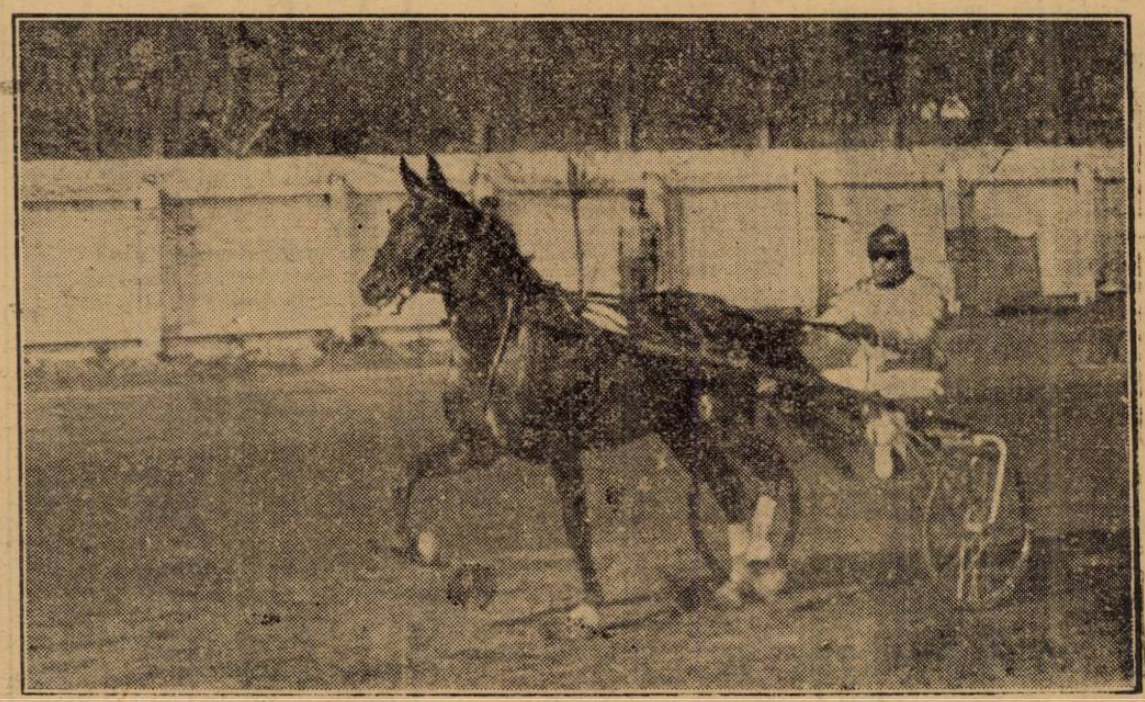

BELŞUG este „încălzit" înaintea premiului Colibaba în care, datorită unui galop, s'a plasat al 4-lea. In sulky, Iosef Szabo